TOWNHOUSE

https://buscamatch.com

$ 23.000

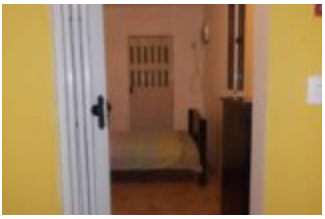

Venta Town House el Cortijo de Oriente .Modulo Cerrado5 hab 4 baños porche con estacionamiento sala comedor patio amplio con parrillera.Hab ppal con jacuzzi y un baño privadoHab de servicio con baño

- 4 cuartos
- 4 baños
- Townhouse

AF Asesoría Inmobiliaria

AF Asesoría Inmobiliaria 726

04248505120

marvalaf726@gmail.com

HECHOS BÁSICOS

ID de propiedad #: 10131

Publicación: 02/07/21

Publicación actualizada: 2021-07-02 15:03:56

Tipo: Townhouse

Urbanización: El Cortijo de Oriente

Municipio: Bolivar

Estado: Anzoátegui

Área m² : 162 m²

Dormitorios: 4

Baños: 4

Puestos/Est: 2

Habitación de Servicio: 1