QUINTA EN ALTO PRADO BAJA DE PRECIO

https://buscamatch.com

$ 330.000

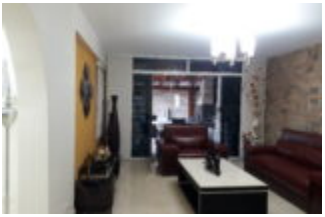

PRECIO NEGOCIABLE Ubicada en una cima de la tranquila Urbanización Alto Prado, en calle cerrada con control de acceso, súper segura, donde puede salir a caminar y ejercitarse a cualquier hora del día, ideal para una vida tranquila, con una excelente asociación de vecinos y lejos del ruido de la...

- 4 cuartos
- 4.5 baños
- Casa

Nancy Souki

Asesor Independiente

4241484078

cristal.nancysouki@gmail.com

https://cristalpropertyclubinmobiliario.com/

HECHOS BÁSICOS

ID de propiedad #: 7143

Publicación: 06/05/21

Publicación actualizada: 2022-11-02 17:03:27

Tipo: Casa

Urbanización: Alto Prado, Las Lomas, Municipio Baruta

Municipio: Baruta

Estado: Distrito Capital / Edo Miranda

Área m² : 464 m²

Dormitorios: 4

Baños: 4.5

Puestos/Est: 3

Habitación de Servicio: 1