CASA EN LA TRINIDAD

https://buscamatch.com

$ 160.000

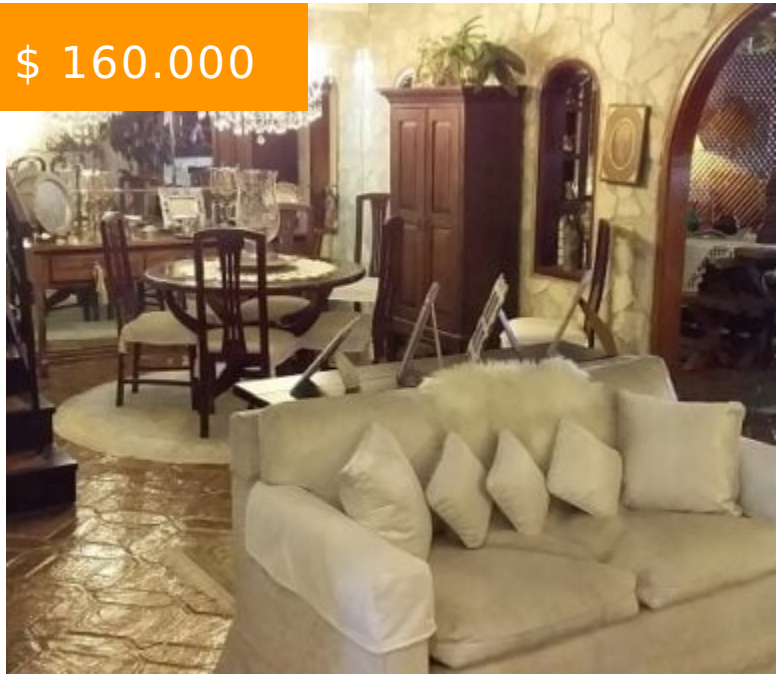

Bonita casa ubicada en la Trinidad, tiene 252 m2 de construcción, 3 habitaciones, estudio, 2 baños, mas baño de visita, la habitación de servicio con su baño. Areas sociales: sala-comedor, bar, terraza, área de parrillera tiene 2 puestos de estacionamiento, está ubicada en calle cerrada con vigilancia.

- 3 cuartos
- 2 baños
- Casa

Gladys Rey

Gladys Rey Inmuebles

0414-2601870

gladysreyinmuebles@gmail.com

HECHOS BÁSICOS

ID de propiedad #: 4352

Publicación: 13/04/21

Publicación actualizada: 2021-04-13 14:32:01

Tipo: Casa

Urbanización: LA TRINIDAD

Municipio: BARUTA

Estado: Distrito Capital / Edo Miranda

Área m² : 252 m²

Dormitorios: 3

Baños: 2

Puestos/Est: 2

Habitación de Servicio: 1