ALQUILO APARTAMENTO EN RES PARUE CARABOBO PLAZA; ENTRE PAQUE CARABOBO Y PARQUE CENTRAL

https://buscamatch.com

$ 400

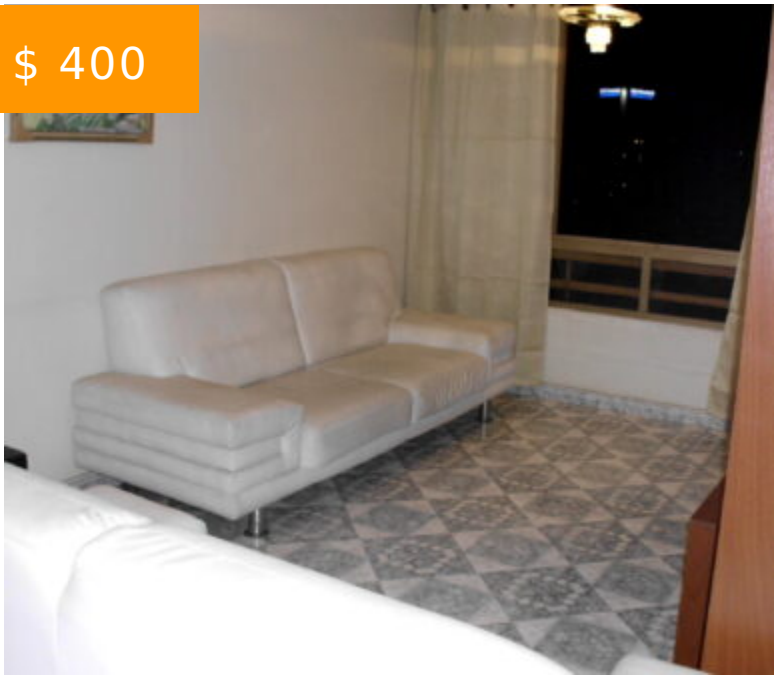

ALQUILO BONITO APARTAMENTO EN RESIDENCIAS PARQUE CARABOBO PLAZA, CERCA DE PARQUE CENTRAL Apartamento de 62 mts amoblado, 2 hab, con closet, amplia cocina, con línea blanca,1 baño, vista al Ávila. internet, wife. Edificio ubicado cercano a estaciones del metro Parque Carabobo, Parque Central, y nuevo circo con fácil acceso a...

- 2 cuartos
- 1 baño
- Apartamento

Amanda Huice

Asesor independiente

04129629084

amanda.huice@gmail.com

HECHOS BÁSICOS

ID de propiedad #: 18933

Publicación: 07/05/25

Publicación actualizada: 2025-05-07 10:50:41

Tipo: Apartamento

Urbanización: Cerca de Parque Carabobo

Municipio: Libertador

Estado: Distrito Capital / Edo Miranda

Dormitorios: 2

Baños: 1

Puestos/Est: 1